

Kirtimų planas

M 1 : 10000

Savininkas: UAB "Vizon"

Apskritis	Kauno apskr.	Sklypo Nr. plane	876
Savivaldybė	Pakruojo r. sav.	Miško plotas, ha	9,1
Seniūnija	Lygumų	Matavimo tipas	Preliminarūs
Kaimas	Degučių	Regioninis padalinys	Joniškio R.P.
Kadastrinė vietovė	Degučių	Girininkija	Pakruojo gir.
Kadastro sklypo Nr.	6505/0004:0053	Kvartalo Nr.	376

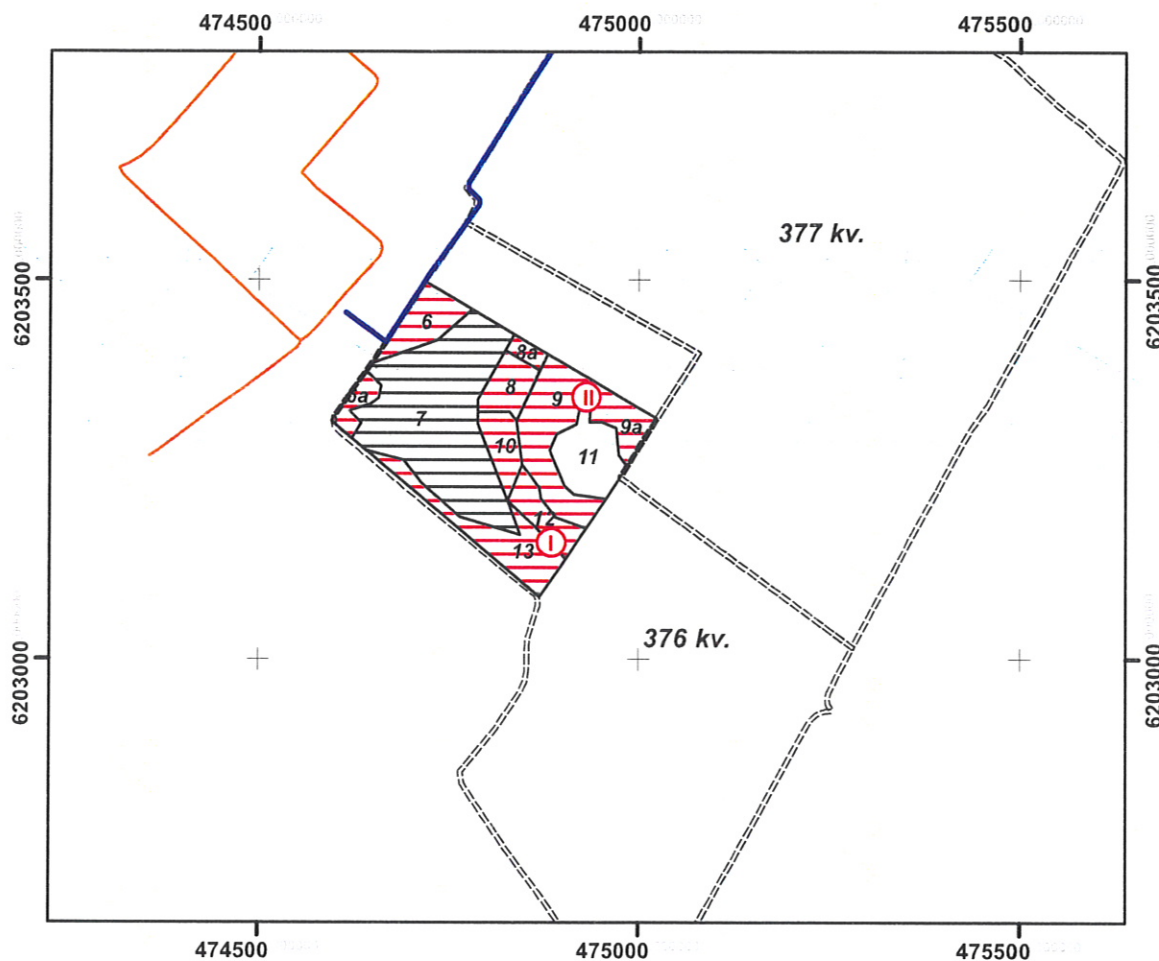

SUTARTINIAI ŽENKLAI

RIBOS			Ūkinės priemonės		Medžių rūšys		Planą parengė: Audrius Pagojus (parašas) (data)
Valdos	Kvartalo	Sklypo	Plynas kirtimas		Pušis		
			Atvejinis kirtimas		Eglė		
KELIAI			Atrankinis kirtimas		Beržas		
Su danga	Gruntinis	Geležinkelis	Jaunuolynų ugdymas		Juodalksnis		
			Retinimas		Drebulė		
Kirtavietė	Žuvęs med.	Pelkė	Einamasis kirtimas		Baltalksnis		
			Sanitarinis kirtimas		Ažuolas		
Sklypo Nr.	Elės Nr.	Griovys	Specialusis kirtimas		Uosis		
2			Želdymas		Kitos rūšys		

III. MIŠKO KIRTIMŲ ŽINIARAŠTIS

pusl. 1

Kv. Nr.	Skl. Nr.	Eiliš-ku-mas	Bir-žės Nr.	Plotas ha		Ar-das	Me-džių rūšis	Am-žius	Tūris sklype m³	Iškirtimo %	Iškertamas tūris, m³			Pastabos	
				sklypo	biržės						žalių medžių	likvido	sausuolių, virtelių		
Plynas kirtimas															
376	6	1	1	0.6	0.6	1	B	70	144	100	144	122		Palikti 3 gyvus ir 2 negyvus medžius bioįvairovei.	
Iš viso sklype											144	122			
376	6a	1	1	0.2	0.2	1	B	70	42	100	42	36			
							Bt	50		100					
							Bl	50		100					
							J	70		100					
Iš viso sklype											42	36			
376	8	1	1	0.4	0.4	1	B	75	56	100	56	48		Palikti bioįvairovei medžių.	
							D	75		100					
							J	75		100					
Iš viso sklype											56	48			
376	10	1	1	0.4	0.4	1	D	75	108	100	108	103		Palikti bioįvairovei medžių.	
							B	75		100					
							J	75		100					
Iš viso sklype											108	103			
376	12	1	1	0.5	0.5	1	B	60	43	100	68	58		Palikti 3 gyvus ir 2 negyvus medžius bioįvairovei.	
							J	60	43	100	68	58			
							B	75		100					
							J	75		100					
Iš viso sklype											136	116			
376	13	1	1	0.9	0.9	1	B	70	86	100	86	73		Palikti 3 gyvus ir 2 negyvus medžius bioįvairovei.	
							J	70	29	100	29	25			
							D	70	29	100	29	28			
						2	D	20	23	100	23	22			
							B	20		100					
Iš viso sklype											167	148			
Iš viso eilėje 1											3.0	653	573		
376	8a	2	1	0.1	0.1	1	B	50	5	100	5	4		Palikti bioįvairovei medžių. Kirsti praėjus 6m iškirtus pirmą eilę.	
							J	50	5	100	5	4			
							B	75	3	100	3	3			
							D	75	3	100	3	3			
							D	35		100					
Iš viso sklype											16	14			
376	9	2	1	1.2	1.2	1	J	50	166	100	124	105		1 ha palikti 7 gyvus ir 3 negyvus medžius bioįvairovei. Kirsti praėjus 6m iškirtus pirmą eilę.	
							B	50	110	100	83	71			
Iš viso sklype											207	176			
376	9a	2	1	0.5	0.5	1	B	50	36	100	36	31		Kirsti praėjus 6m iškirtus pirmą eilę. Palikti 3 gyvus ir 2 negyvus medžius bioįvairovei.	
							J	50	9	100	9	8			
Iš viso sklype											45	39			

III. MIŠKO KIRTIMŲ ŽINIARAŠTIS

pusl. 2

Kv. Nr.	Skl. Nr.	Eiliškumas	Biržės Nr.	Plotas ha		Ardas	Medžių rūšis	Amžius	Tūris sklype m ³	Iškirtimo %	Iškertamas tūris, m ³			Pastabos
				sklypo	biržės						žalių medžių	likvido	sausuolių, virtelių	

Iš viso eilėje 2 **1.8** **268** **229**

***** Plynas kirtimas** **4.8** **921** **802**

Jaunuolynų ugdymas														
376	7	1	1	3.4	3.4	1	D	8	61	20	12	2		
							B	8	31	20	6	1		
							J	8	10	20	2			
Iš viso sklype											20	3		

Iš viso eilėje 1 **3.4** **20** **3**

***** Jaunuolynų ugdymas** **3.4** **20** **3**

Iš viso projekte **9.1** **8.2** **1042** **941** **805**